

---

# 審査員Web基礎講習受講手順

## 2021年度版

---

2021年 5月7日

<https://jabee.org>

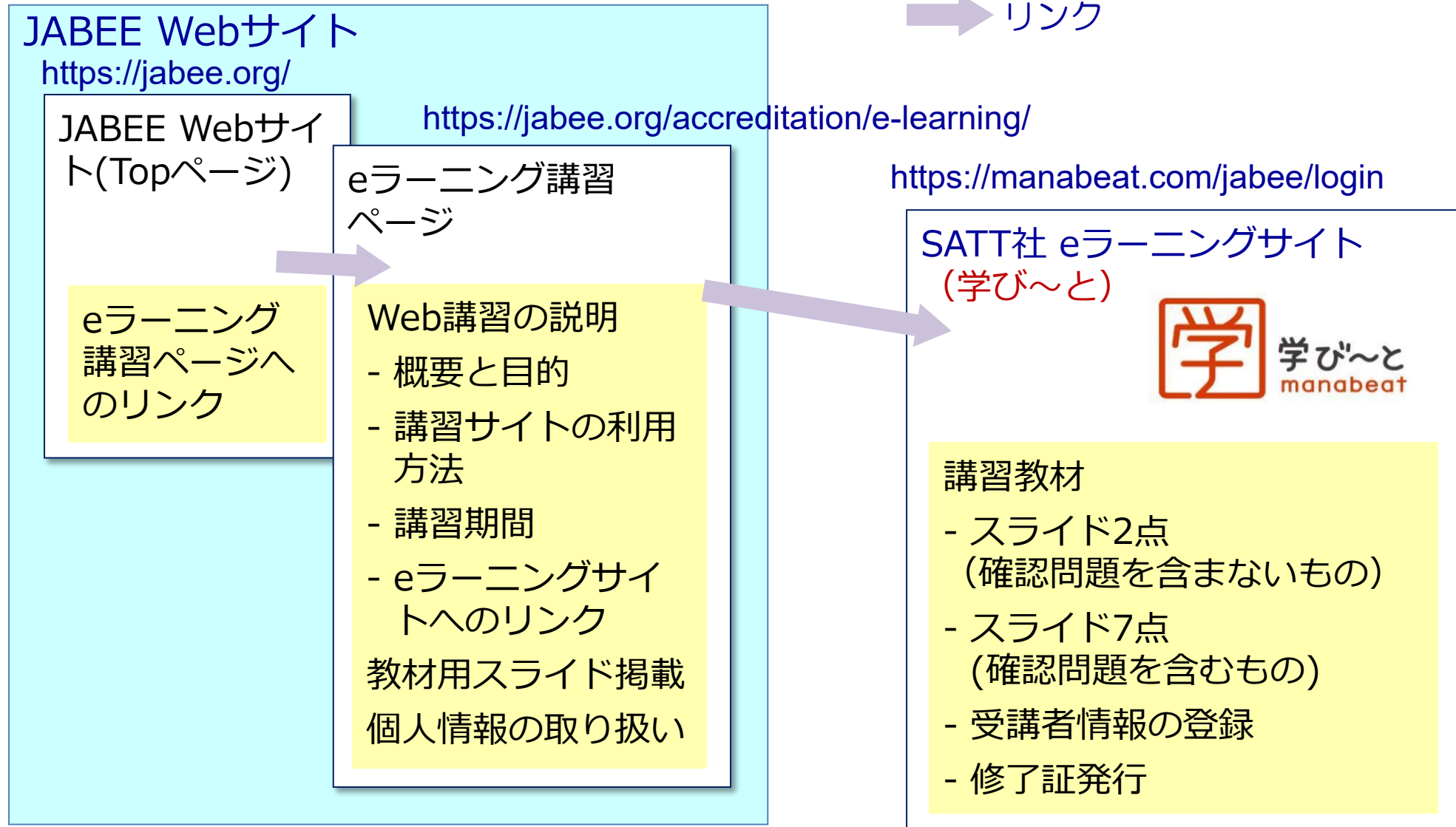

受講の方法としては下記の2種類が用意される。

**ケース1**：任意の受講希望者が自身でログインIDとパスワードを登録し、それを使用して受講する。

例：新しく審査員になることを希望する方やJABEEの審査について知りたい方が自ら受講を申し込む場合等

**ケース2**：JABEE又は分野から指定され、あらかじめ登録された受講者が、通知されたログインIDとパスワードを使用して受講する。

例：各年度の審査団メンバーに審査員研修の一環として受講を依頼する場合等

# ケース1：Web講習の受講手順（自らの希望による受講）

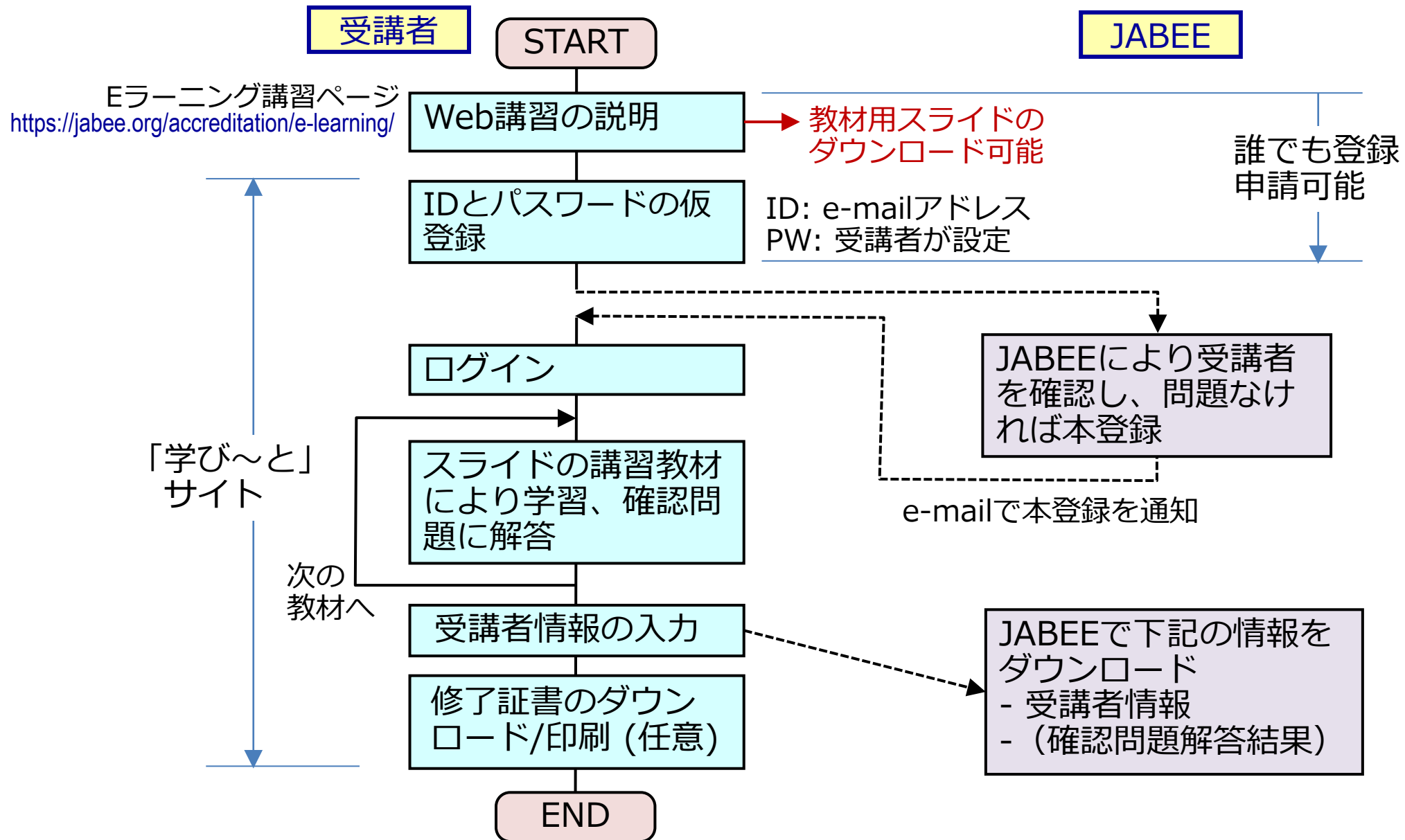

# ケース1：「学び〜と」のログインページ

https://manabeat.com/jabee/login

管理者 (JABEE) からののお知らせにも注意

管理者からののお知らせ

教材及びログインID登録時のご注意

© 2020-04-27

1. 4月27日より2020年度版教材による講習となりました。2019年度版教材による講習をアサインされている方で、2020年度版での受講を希望される方は、JABEE事務局 (accreditation@jabee.org) までご連絡ください。
2. アカウント作成時に、ログインIDの登録ページ (学び〜とからのメールのURL) で登録するメールアドレスとしてフリーメール (Gmail、Hotmail、Yahoo!メール等) はなるべくご使用しないください。都合により

ログインID

パスワード

ログイン

または  
アカウントを作成

パスワードを忘れた方はここ

ログインIDとパスワードでログインする

新規にログインIDを取得する手順は次ページ

# ケース1：講習サイトへの新規ログイン方法

## 「ログイン」ページ

1. ログインIDを新規作成する場合、ここをクリック

2. 開いたページで受信用のe-mailアドレスを入力

3. すぐに上記のアドレスにメールが届くので、指定されたURLにアクセス

4. アクセス先で、ログインID (=e-mailアドレス)、氏名等、パスワードを仮登録して本登録を申請  
**\* 次ページ参照**

5. ログインID (=e-mailアドレス) が本登録されたことを通知するメールが届く

6. 本登録されたログインIDとパスワードでログインする (以後のログインも同様)

# ケース1：ログインID登録時の記入方法

<p><b>必須</b> ログインID</p> <input type="text" value="t-yamada@doka-u.ac.jp"/> <p><small>半角英数字、5文字以上50文字以内で入力します（英字の大文字と小文字は区別されません）</small></p>	←	受講者のメールアドレス *フリーメールを使用する場合は、登録前にJABEE事務局 (accreditation@jabee.org)まで連絡のこと。
<p><b>必須</b> 姓</p> <input type="text" value="山田"/> <p><small>30文字以内で入力します</small></p>	←	受講者の姓
<p><b>必須</b> 名</p> <input type="text" value="太郎"/> <p><small>30文字以内で入力します</small></p>	←	受講者の名
<p>姓（カナ）</p> <input type="text" value="ヤマダ"/> <p><small>半角英数字および全角カタカナ、50文字以内で入力します</small></p>	←	受講者の姓（カナ）（例：ヤマダ）
<p>名（カナ）</p> <input type="text" value="タロウ"/> <p><small>半角英数字および全角カタカナ、50文字以内で入力します</small></p>	←	受講者の名（カナ）（例：タロウ）
<p><b>必須</b> メールアドレス</p> <input type="text" value="t-yamada@doka-u.ac.jp"/>	←	受講者のメールアドレス
<p><b>必須</b> パスワード</p> <input type="password" value="*****"/> <p><small>半角英字（a-z A-Z） 数字（0-9） 記号（# + * - _ ! ? . \$ % &amp; = /のみ） のいずれか4文字以上32文字以内で入</small></p>	←	パスワードの設定
<p><b>必須</b> パスワード(確認)</p> <input type="password" value="*****"/> <p><small>上記と同じパスワードを入力します</small></p>	←	パスワードの確認（上と同じ）
<p><input type="button" value="登録"/></p>	←	記入後に「登録」をクリック

# ケース2：Web講習の受講手順（指名により受講）

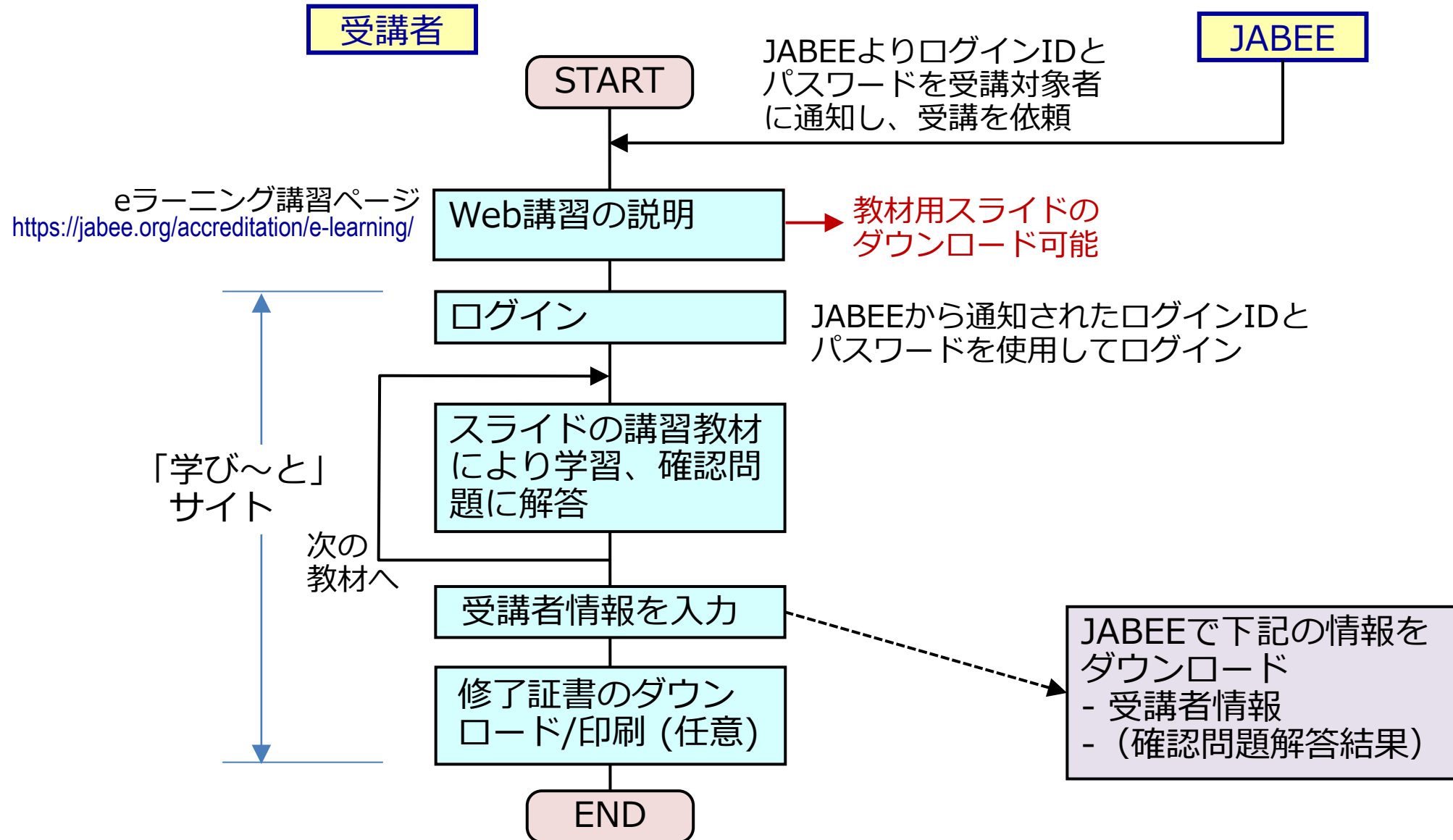

# ケース2：講習サイトへのログイン方法

## 「ログイン」ページ

## 「教科一覧」ページ

(メニュー)

JABEE e-learning

右井 英志 お問い合わせ お知らせ ヘルプ ログアウト

### 教科一覧

ホーム 教科一覧

検索キーワードを入力... 🔍 ☰

**審査員 Web基礎講習 (2021年度)**

審査員Web基礎講習 2020

審査員Web基礎講習 2...

1件の結果を表示しています

⏪ ⏩ 1 ⏪ ⏩

# 講習サイト（講習教材へのリンク）

## 「科目一覧」ページ

(メニュー)

## 8つの「講習科目」と 「受講者情報登録」、「修了証発行」

受講不可の科目（次ページの受講順序参照）は、先行して受講が必要な科目を修了するまでグレー表示となっている。

JABEE e-learning

審査員Web基礎講習 2021

講習科目 (スライド+確認問題)

受講者情報登録

修了証発行

10件の結果を表示しています

受講者情報の登録

修了証書発行手順の説明

# 講習サイト（科目の受講順序）

- Stage-1の科目を受講した後、Stage-2の科目を受講します。
- 「受講者情報登録」は全科目修了後に行います。
- 「受講者情報登録」が終わったら、修了証書の発行（ダウンロード及び印刷）を行うことができます

注：ダウンロードは印刷等のPDFで保存する機能を使用してください。

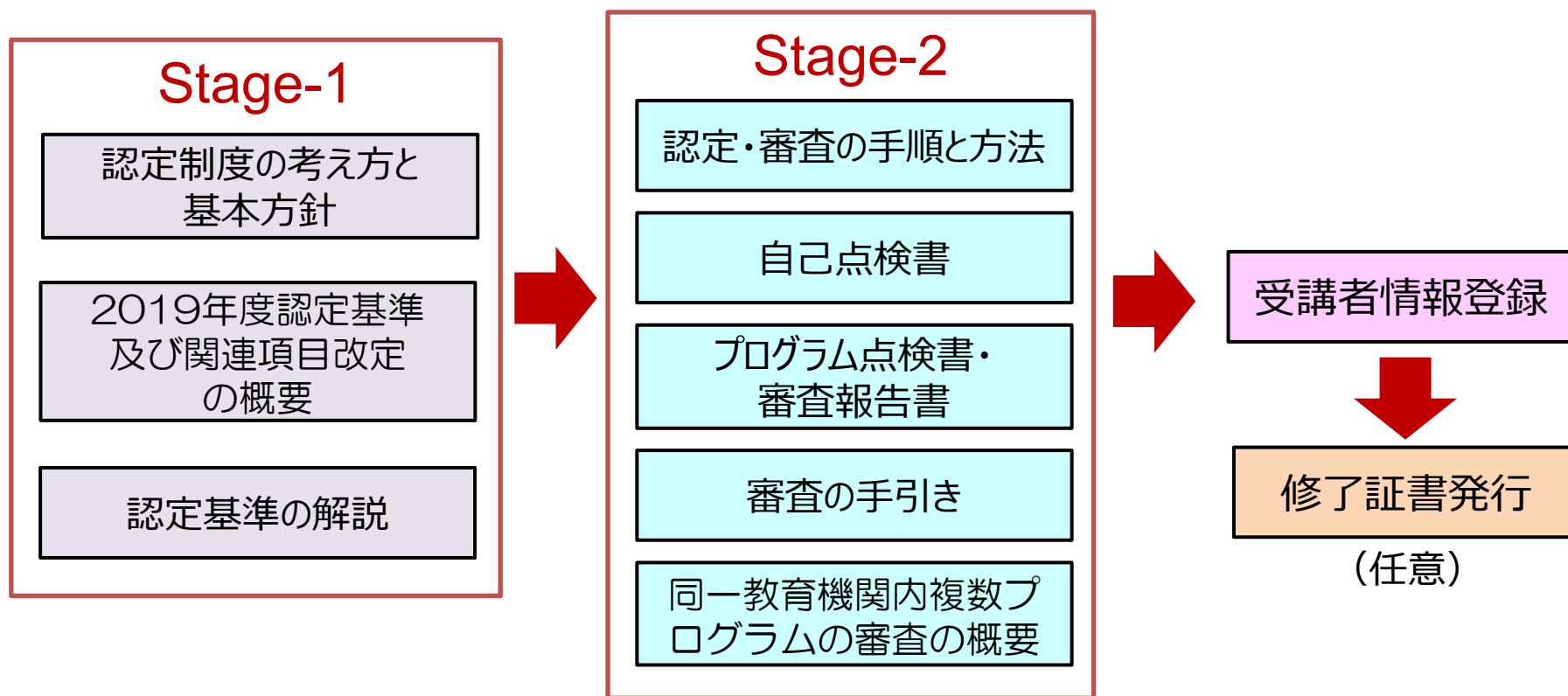

# 各科目の受講所要時間の目安

- 認定制度の考え方と基本方針 30分
- 2019年度認定基準及び関連項目改定の概要  
(確認問題なし) 20分
- 認定基準の解説 40分
- 認定・審査の手順と方法 40分
- 自己点検書 15分
- プログラム点検書・審査報告書 45分
- 審査の手引き 70分
- 同一教育機関内複数プログラムの審査の概要 15分
- 受講者情報登録 15分

上記の時間は目安（平均）であり、審査員経験の有無等により大きく変動することをご理解ください。

# 講習サイト（各科目の講習方法）

START

次のページへ

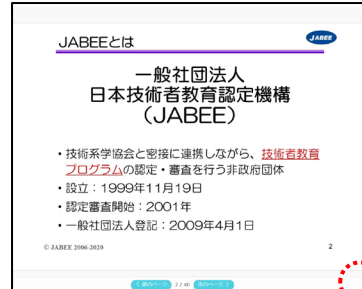

前のページへ

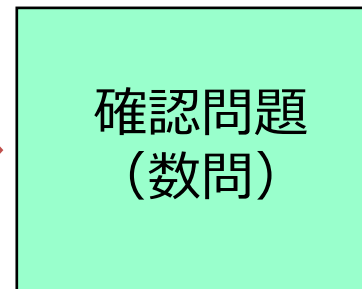
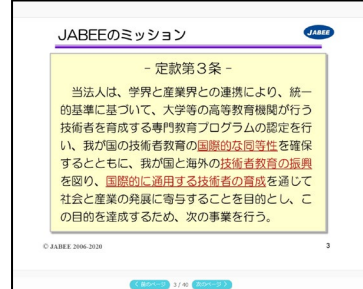

- 全画面表示
- 元の表示

修了

END

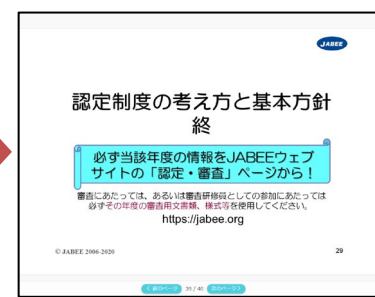
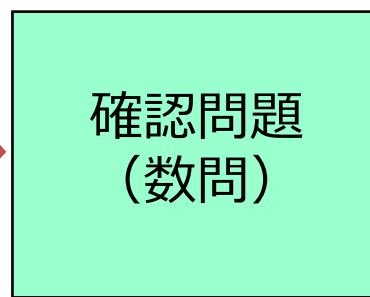
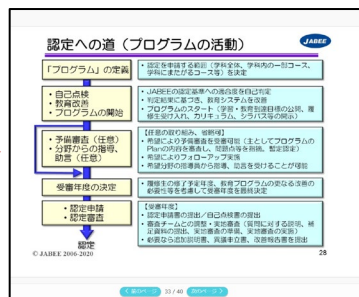

学習を終了する

このページを表示させてから終了すること

< 前の教材へ 次の教材へ >

学習終了

ブラウザを直接閉じずに、必ず「学習終了」を押下してください

JABEE

## JABEE 認定制度の考え方と基本方針 2021年度版

一般社団法人 日本技術者教育認定機構

< 前のページ 1 / 40 次のページ >

-  ボタンをクリックすると全画面表示となる。
-  ボタンをクリックすると元の表示に戻る。

設問

選択肢

正解と思われるものにチェック

「判定する」をクリック

正解するまで次の設問には進めない

もう一度解答する

により再解答

不正解

正解するまでやり直し

正解

下記の情報を入力⇒ 記入内容は該当分野に送付

- 氏名
- 所属（大学／高専／企業／団体名及び部署名）
- 役職
- e-mailアドレス
- 電話
- 専門分野（認定分野から選択）
- 所属学協会（現在／過去）
- 審査経験（審査側／受審側）
- 受講目的（審査研修員として参加するため／新規受審のため／認定中プログラムの勉強等）
- 審査研修員登録希望の有無

START

受講者情報入力

今から入力していただく**受講者情報**には個人情報が含まれています。JABEEではその情報を厳重に管理し、開示先はJABEE及び関連学協会の認定審査関係者に限定するとともにJABEEの業務目的以外には使用しません。また、JABEEが実施するワークショップ等のイベント情報を、受講された方にご連絡するために使用する場合がありますので、ご了解ください。

- 受講者情報は下記の項目です。
- 氏名/フリガナ
  - 所属（大学/高専/企業/団体名及び部署名）
  - 役職名
  - メールアドレス
  - 電話番号
  - 専門分野
  - 所属学協会
  - 審査員経験
  - 受講目的
  - 審査研修員の登録希望有無

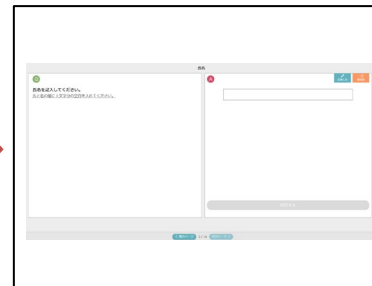

次のページへ

前のページへ

END

お疲れさまでした！  
貴方は本年度の  
**審査員Web基礎講習**  
を修了されました。  
下の「次のページ」ボタンを  
クリックして終了してください。  
貴方の受講情報は、JABEE事務局及び  
当該分野の学協会事務局にて管理されます。

このページを表示させてから「学習を終了する」により終了すること

全講習科目を修了し、受講者情報の登録が終わったら、下記の手順で修了証書をダウンロード及び印刷することができます。

（なお、Web講習の受講履歴はeラーニングシステムに記録されますので、JABEEでは修了証書の提示がなくても受講者が修了したかどうかは把握していますが、できるだけ各自ダウンロード又は印刷して保管されることをお奨めします。）

## 「科目一覧」ページ

**「修了証発行」の科目（修了証発行手順の説明）を受講・修了した後、「科目一覧」のページに戻り、左記の手順で修了証書が表示されます。**

**（印刷する場合はブラウザの印刷機能を使用してください。）**

**① トロフィーマークをクリック**

**② 「修了証」をクリック**

## 修了証書の例

受講を中断する場合は、「学習終了」ボタンをクリック  
（再開時は中断した場所から再開できます。）

前の教材へ 次の教材へ >

学習終了

ブラウザを直接閉じずに、必ず「学習終了」を押下してください

## JABEE認定基準の概要

**Plan**

学習・教育到達目標の設定と公開(基準1)

↓

目標達成に必要な  
**具体的成果**の集合

**Performance Criteria** 何がどの程度できるか

**Act**

教育改善  
(基準4)

フィードバック

■ 実践への展開      ■ 目標達成の保証

< 前のページ 15 / 40 次のページ >

# 講習サイト（ログアウトの方法）

ログアウトボタン

受講途中でログアウトした場合でも、再度ログインすれば中断したページから再開できます。

1件の結果を表示しています

**END**